Oktober 2014 Nr. 2

SKANDERBORG

k
s a
k

LØBEREN

Sæson 2014 - 2015 40. Årgang

Skanderborg Skakklub

Klublokaler:
Skanderborg Sundhedscenter
Sygehusvej 7
8660 Skanderborg
Tlf.: 86 52 31 77

Klubaftener:
Tirsdage - fra kl. 18.30
(i perioden 1. sep. - 30. apr.)

Hjemmeside:
www.skanderborgskakklub.dk

Redaktion:
Jørgen Johansen
Elmevej 14
8660 Skanderborg
Tlf.: 86 52 22 29
jajo477@gmail.com

Ivan Andersen
Gammel Skolevej 18
8660 Skanderborg
Tlf.: 86 52 06 81
ivan@gammelskolevej.dk

Bestyrelse:

Formand:
Anders Haarup
Adelgade 104 A
8660 Skanderborg
Tlf.: 86 51 09 18
abh@codan.dk

Bestyrelsesmedlemmer:

Allan Erik Schmidt Andersen
Eskebækparken 29 1.tv.
8660 Skanderborg
Tlf.: 61 55 18 21
hydepark@jubii.dk

Kell Hansen
Skanderupgade 31
8660 Skanderborg
Tlf.: 50 44 86 25
akvh25@live.dk

Vibeke Grue
Haraldsvej 32
8660 Skanderborg
Tlf.: 24 86 26 01
vigruvit@gmail.com

Kasserer og turneringsleder:
Bjarne Tornbjerg
Besservej 37
240 Risskov
Tlf.: 86 21 34 25
btornbjerg@ofir.dk

Nordea

Hvis du tror det er besværligt at skifte til Nordea, må vi skuffe dig

Test os på nordea.dk/blivkunde

Skanderborg Afdeling
Dagmar Centret 1
87 93 45 40
nordea.dk

Gør det muligt

Indhold i dette blad

4. Indholdsfortegnelse
5. Resultatsiden
   Puslerier
6. Dødsfald
7. 2. Weekendturnering/Sommer-EMT 2014
10. Kombiner med Peter
12. Klubmesterskabet 2014
14. Bjarnes grubleside
15. Mange mangeårige medlemmer
17. Store forventninger til sæsonen i XtraCon-Skakligaen
18. Lidt af hvert
    2. holdet 2014/15
19. Løsninger
20. Kalender

Sommerhus i Klitmøller

Norsk bjælkehus fra 1974 (tilbygning i 1994)
82 m2 fordelt på 3 soverum, udestue, stue og køkken-/alrum
8 sovepladser: 1 dobbeltseng, 2 enkeltsenge, 2 køjesenge (sidstnævnte adskilt af væg)
Køkken: El-komfur, køleskab, kaffemaskine og støvsuger
Stue: Brændeovn, tv m. parabol, video samt ghettoblaster
El-varme og el-lys
1250 m2 naturgrund med træer
Hyggelig møblering
500 meter til badestrand og 1 km. til indkøbssted

Henvendelse til Morten Rasmussen tlf. 2448651

Resultatsiden

Jonas og Tavs deltog i sommerferien i **Tabor Grand Prix 2014** i Tjekkiet. De scorede begge 5½ af 9.

Derfra fortsatte de til Arad i Bulgarien, hvor de spillede med i **Banca Feroviara Open 2014.** Her scorede Jonas 5 af 8 og Tavs 4 af 7.

Davor og Mads var med landsholdet til **OL i Tromsø**. Davor scorede 4½ af 9 på 1. bræt, og Mads 5 af 8 på 4. bræt.

Jonas og Tavs sluttede deres Østeuropa turne ved **Emil Ungureanu Memorial**, hvor Tavs scorede 4½ og Jonas 4 af 8.

Daniel deltog i **Riga Technical University Open**, hvor han scorede 5 af 9.

11 medlemmer spillede med i vores egen **Skanderborg Sommer EMT**. Bedst gik det for Peter, der vandt Basis 2 med 2½ af 4, mens Anders og Bjarne R delte sejren i Basis 4 med 3½ af 5.

Daniel scorede 6 af 9 på en delt 6.-plads i **Skovbo GM 2014**.

Ved **Frans G Bengtssons minnesturnering** scorede Daniel 5½ af 8 på 3. pladsen.

Jackie vandt **Springeren Hurtigskak** med 6/7 mens Mads B blev nr. 6-8.

Vores hold vandt den traditionsrige **4-by-turnering**, der i år blev afviklet i Herning.

Puslerier

Her er 3 opgaver fra Bjarne R's gemmer. Løsninger senere i bladet.

1. Placer 5 dronninger på et skakbræt, så alle felter er dækket mindst én gang.

2. Placer 8 dronninger på et skakbræt, så ingen af dem kan slå hinanden.

3. Lad en springer gå rundt på et skakbræt, så den står på hvert felt én og kun én gang.

Dødsfald

(Af Bjarne Tornbjerg)

Hen i slutningen af august måned indløb den triste meddelelse om, at Erik Henning Rasmussen var afgået ved døden i en alder af kun 71 år.

Erik Henning Rasmussen var oprindelig medlem af Silkeborg Skakklub, men da han som pensionist fik mere tid, meldte han sig også ind i Skanderborg Skakklub som B-medlem. For et par år siden flyttede han til Hørning og blev fra da af A-medlem i Skanderborg. Erik Henning Rasmussen var rar og omgængelig og så ud til at være blevet en del af den gode trivsel, der hersker blandt medlemmerne i vores klub.

For et par års tid løb han ind i en alvorlig sygdomsperiode som gjorde, at han var meget tæt på at måtte opgive at spille mere skak. Lægerne fik dog i løbet af et halvt års tid nogenlunde styr på en del af hans sygdom, så vi igen kunne byde Erik velkommen i klubben, om end han måtte møde op med et iltapparat, som han desværre var blevet afhængig af.

Hen sidst på den forgangne sommer måtte Erik så meddele os, at hans helbred igen var blevet ringere, og at han gerne ville ophæve sit medlemskab. Fra hans hustru har vi fået oplyst, at han trods sit skrantende helbred var meget opsat på at komme som tilskuer ved vor nyligt afholdte sommer-EMT. Det nåede han desværre ikke – Erik Henning Rasmussen afgik ved døden et par dage forinden.

Æret være Erik Henning Rasmussens minde.

2. Weekendturnering/Sommer-EMT 2014

(Af Bjarne Tornbjerg)

I weekenden 22. – 24. august afvikledes vores 2. weekend-turnering. Den traditionelle Sommer-EMT, som med en enkelt undtagelse har været afviklet siden midten af 1970-erne, valgte klubbens bestyrelse sidste år at ændre fra at løbe over 7 onsdage til at blive afviklet hen over en weekend. Deltagerantallet til onsdagsturneringen havde været faldende over nogle år. I den første weekend-turnering var deltagerantallet næsten det samme som til de seneste onsdagsturneringer, men i år kunne bestyrelsen med glæde notere, at deltagerantallet var steget fra 37 deltagere i 2013 til 49 deltagere i 2014. Den ændrede turneringsform har tilsyneladende medført, at der nu også kommer deltagere langvejs fra, så man har den glæde også at møde nye ansigter. Desværre har flere af de ellers stabile deltagere i onsdagsturneringerne så valgt ikke længere at deltage. Det kan der være flere årsager til, men en årsag kan være, at nogle af de lidt ældre deltagere finder, at 5 partier på 3 dage er lige i overkanten af, hvad man tror, man kan magte, eller at man simpelt hen bare ikke helt bryder sig om det ændrede koncept.

Så vidt bestyrelsen kan bedømme, blev turneringen afviklet til de flestes tilfredshed og uden væsentlige problemer. Vinder af turneringen blev Niels Jørgen Fries Nielsen fra Esbjerg Skakforening på bedre korrektion en Poul Rewits fra 1968. Da de kontante præmier ved pointligestilling deles, føler begge dog nok at være løbet med førstepladsen.

Skanderborg Skakklub havde 11 deltagere, og det lykkedes for de lokale at vinde 2 af grupperne. Peter Wheadon blev vinder af basis 2 og i basis 4 delte Anders Haarup og Bjarne Berring Rasmussen førstepladsen. Herudover vandt vort tidligere medlem, Benjamin Christensen mesterklasse 2, dog på deling. I basis 5 lagde Christian Frambølle stærkt ud med 2 sejre, en tabte så pusten. Sidste runde blev dog vundet, så det med 3 point blev til en lille ratinggevinst oven i de 401 ratingpoint, som blev hentet hjem i forårets byturnering.

De 11 lokale deltagere kunne godt have været flere – flere deltagere fra andre klubber undrede sig lidt, eller var skuffede over, at ikke flere af spillerne fra Skanderborg Skakklubs to divisionshold deltog i vores egen turnering. Lidt skuffende var det også, at kun

Mester 1

#		Navn	Rating	Elo	1	2	3	4	5	Po	Pl	We	Rn	Eo	En
1		Bjarne Light Gratis Skakblad	2285	2231	6 0	2 0	3 1	4 0	5 ½	1½	6	3,15	2252	2,63	2208
2		FM Niels Jørgen Fries Nielsen Esbjerg Skakforening	2307	2297	5 1	1 1	6 1	3 0	4 ½	3½	1	3,3	2311	3,16	2300
3		Kristian Seegert Skanderborg Skakklub	2158	2221	4 0	5 0	1 0	2 1	6 ½	1½	5	2,1	2146	2,55	2200
4		FM Poul Rewitz Skakklubben af 1968	2207	2218	3 1	6 1	5 0	1 1	2 ½	3½	2	2,5	2227	2,53	2237
5		Peter Graves Viborg Skakklub	2093	2116	2 0	3 1	4 1	6 0	1 ½	2½	3	1,6	2111	1,70	2132
6		Jan Schleicher Christensen Nordre Skakklub	2181	2207	1 1	4 0	2 0	5 1	3 ½	2½	4	2,3	2185	2,43	2208

Mester 2

#		Navn	Rating	Elo	1	2	3	4	5	Po	Pl	We	Rn	Eo	En
1		Morten Basse Jensby Horsens Skakforening	1964	2004	6 1	2 0	3 ½	4 0	5 ½	2	5	2,5	1949	2,60	1992
2		Benjamin Christensen Skakklubben af 1968	1997	2009	5 ½	1 1	6 1	3 1	4 0	3½	1	2,8	2012	2,65	2026
3		Claus Marcussen Fredericia Skakforening	1837	1859	4 1	5 1	1 ½	2 0	6 1	3½	2	1,5	1912	1,48	1899
4		Rune Andersen Bornholms Skakklub	1957	2011	3 0	6 ½	5 0	1 1	2 1	2½	3	2,45	1959	2,65	2008
5		Rasmus Thestrup Østergaard Enkeltmedlem - Indland	2068	2125	2 ½	3 0	4 1	6 ½	1 ½	2½	4	3,35	2051	3,54	2104
6		Lars Schøning Skive Skakklub	1947	1939	1 0	4 ½	2 0	5 ½	3 0	1	6	2,4	1905	2,08	1917

Basis 1

#		Navn	Rating	Elo	1	2	3	4	5	Po	Pl	We	Rn	Eo	En
1		Eigil Straarup Horsens Skakforening	1779	1906	6 ½	2 0	3 ½	4 ½	5 0	1½	5	2,4	1752	2,13	1883
2		Guido Heinemann	1816	1852	5 0	1 1	6 0	3 ½	4 1	2½	3	2,7	1810	1,75	1856
3		Kris Klausen Læseforeningens Skakklub	1746		4 1	5 1	1 ½	2 ½	6 1	4	1	2,1	1815	0	1000
4		Jakob Jensen Læseforeningens Skakklub	1762	1850	3 0	6 0	5 ½	1 ½	2 0	1	6	2,25	1725	1,74	1835
5		Lars Breinholt Agger Skive Skakklub	1830	1876	2 1	3 0	4 ½	6 1	1 1	3½	2	2,8	1851	1,92	1908
6		Willy Møller Nielsen Syddjurs Skakklub	1830	1954	1 ½	4 1	2 1	5 0	3 0	2½	4	2,8	1821	2,46	1955

Basis 2

#		Navn	Rating	Elo	1	2	3	4	5	Po	Pl	We	Rn	Eo	En
2		Flemming Pagh Iversen Aros Skakklub	1698	1791	5 ½		6 0	3 1	4 ½	2	4	1,95	1700	1,51	1791
3		Leif Nørholm Jensen Nordre Skakklub	1716	1755	4 ½	5 ½		2 0	6 1	2	2	2,05	1715	1,31	1759
4		Jan Kargaard Jensen Svogerslev Skakklub	1665	1722	3 ½	6 ½	5 ½		2 ½	2	3	1,7	1674	1,12	1730
5		Birger Olsen Sydøstfyn	1713		2 ½	3 ½	4 ½	6 0		1½	5	2,05	1697	0	1000
6		Peter Wheadon Skanderborg Skakklub	1739	1897		4 ½	2 1	5 1	3 0	2½	1	2,25	1747	2,06	1875

Basis 3

#		Navn	Rating	Elo	1	2	3	4	5	Po	Pl	We	Rn	Eo	En
1		Vagn Skov Andersen Horsens Skakforening	1665	1710	6 ½	2 ½	3 ½	4 1	5 ½	3	2 - 3	2,9	1668	1,92	1722
2		Jørgen Overgaard Vejlby-Risskov Skakklub	1603	1764	5 1	1 ½	6 1	3 ½	4 1	4	1	2,4	1654	2,29	1778
3		Bjarne Tornbjerg Skanderborg Skakklub	1589	1691	4 1	5 0	1 ½	2 ½	6 1	3	4	2,25	1615	1,79	1715
4		Asger J. Andersen Skanderborg Skakklub	1621	1782	3 0	6 0	5 ½	1 0	2 0	½	6	2,55	1540	2,42	1734
5		Leif Søndergaard Herning Skakklub	1619		2 0	3 1	4 ½	6 1	1 ½	3	2 - 3	2,55	1633	0	1000
6		Steen Jacobsen Læseforeningens Skakklub	1593	1659	1 ½	4 1	2 0	5 0	3 0	1½	5	2,3	1557	1,58	1657

Basis 4

#		Navn	Rating	Elo	1	2	3	4	5	Po	Pl	We	Rn	Eo	En
1		Peer Jespersen Skanderborg Skakklub	1455		6 0	2 0	3 0	4 ½	5 1	1½	6	2,2	1424	0	1000
2		Niels Åge Kristensen Varde Skakklub	1493	1602	5 ½	1 1	6 ½	3 ½	4 0	2½	3 - 4	2,5	1493	2,05	1580
3		Anders Haarup Skanderborg Skakklub	1495	1633	4 ½	5 ½	1 1	2 ½	6 1	3½	1 - 2	2,55	1538	2,27	1642
4		Bjarne Berring Rasmussen Skanderborg Skakklub	1483	1621	3 ½	6 ½	5 1	1 ½	2 1	3½	1 - 2	2,45	1530	2,18	1637
5		Erik Hjorth Viborg Skakklub	1481	1500	2 ½	3 ½	4 0	6 ½	1 0	1½	5	2,45	1438	1,37	1505
6		Carsten Meyer Fredericia Skakforening	1530	1613	1 1	4 ½	2 ½	5 ½	3 0	2½	3 - 4	2,85	1514	2,13	1600

Basis 5

#		Navn	Rating	Elo	1	2	3	4	5	Po	Pl	We	Rn	Eo	En
1		Thomas Nielsen Fredericia Skakforening	1431	1578	6 1	2 0	3 1	4 ½	5 1	3½	2	2,9	1458	1,1	1586
2		Christian Emil Frambøl Skanderborg Skakklub	1401		5 1	1 1	6 0	3 0	4 1	3	3	2,7	1415	0	1000
3		Per Andersen Midtfyns Skakklub	1402	1575	4 1	5 1	1 0	2 1	6 0	3	4	2,7	1416	1,09	1573
4		André Friis Møller Frem Skakklub	1323	1507	3 0	6 0	5 ½	1 ½	2 0	1	5	2	1278	0,81	1495
5		Elisabeth Mechlenburg Møller Enkeltmedlem - Indland	1315		2 0	3 0	4 ½	6 0	1 0	½	6	1,95	1250	0	1000
6		Mogens Engsig-Karup Viby Skakklub	1409		1 0	4 1	2 1	5 1	3 1	4	1	2,75	1465	0	1000

Basis 6

#		Navn	Rating	Elo	1	2	3	4	5	Po	Pl	We	Rn	Eo	En
1		Albert Mechlenburg Møller Frem Skakklub	1190		2 0	4 1	7 1	8 0	6 1	3	3	2,75	1201	0	1000
2		Dan Ejdesgaard Malling Skakklub	1300		1 1	3 1	8 ½	5 1	7 1	4½	1 - 2	3,4	1350	0	1000
3		Søren Villefrance Skanderborg Skakklub	1101		4 1	2 0	5 ½	6 1	8 0	2½	4 - 5	2,1	1119	0	1000
4		Vibeke Grue Skanderborg Skakklub	1077		3 0	1 0	6 0	7 0	5 0	0	8	2,3	1000	0	1000
5		Caterina Wul Micalizio Springeren Kolding	1151		6 1	8 0	3 ½	2 0	4 1	2½	4 - 5	2,5	1151	0	1000
6		Jonathan Christensen Skanderborg Skakklub	1000		5 0	7 0	4 1	3 0	1 0	1	7	1,7	1000	0	1000
7		Jacob Graves Viborg Skakklub	1086		8 0	6 1	1 0	4 1	2 0	2	6	1,95	1088	0	1000
8		Poul Guldbæk Olesen Vejlby-Risskov Skakklub	1275	1443	7 1	5 1	2 ½	1 1	3 1	4½	1 - 2	3,25	1331	0	1443

Kombiner med Peter

Løsninger senere i dette blad

Opgave 1

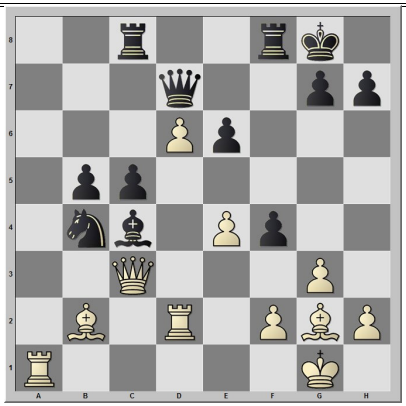

Bacrot - Lautier, Paris 2002
Hvid trækker
Sort opgav efter hvids næste træk!

Opgave 2

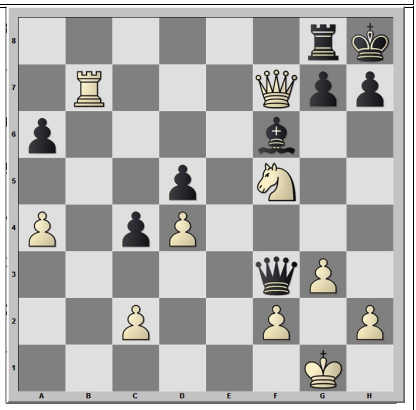

Akopian - Piskov, Uzhgorod 1988
Hvid trækker
Hvordan slutter hvid af?

Opgave 3

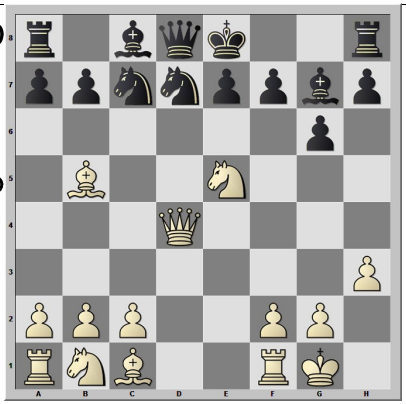

Apicella - Villa, Frankrig 2000
Hvid trækker
Sort har sikkert syntes at han havde en solid forsvarsstilling men han tog fejl!

Opgave 4

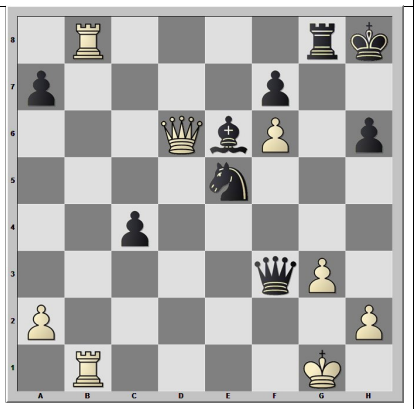

Ledger - Cherniaev, Hastings 2000
Sort trækker
Sort står til gevinst, men traf den forkerte beslutning ved at spille 1...Ld5. Hvad svarede hvid?

Skoleskak i Skanderborg

Der tilbydes undervisning i skak på Niels Ebbesen Skolen.

Sæsonen begynder mandag d. 1.-9.-2014.

Tidspunktet er:
15.15 - 16.30 for børn til og med 4. klasse
16.30 - 17.45 for dem der er ældre.

Lokalet hvor undervisningen foregår er nr. 21.

Skoleskak er for alle uanset hvor meget skak man kender til.

I løbet af sæsonen er der mulighed for at deltage i Aarhus Skoleskaks Grand Prix stævner.

Vel mødt!
Skanderborg Skoleskak

Mvh.
Bjarne Berring Rasmussen
e-mail: berring@rasmussen.mail.dk
Tlf.: 61725979

Klubmesterskabet 2014

(Af Bjarne Tornbjerg)

Turneringen om klubmesterskabet for 2014 er startet med 30 deltagere, der spiller i tre lige store alle mod alle grupper. Der er af forskellige årsager god plads i kalenderen i dette efterår, og der er derfor fundet plads til at afvikle turneringen over 9 runder, uden at nogen af den grund burde få alvorlige problemer med at finde en dato til eventuelt udsatte partier.

Glædeligt er det at der til turneringen er hel 6 mere eller mindre nye ansigter – det er en del år siden, at vi har set så mange nye ansigter på en gang.

Lidt mere skuffende er det, at vi nok får en ny klubmester, og at der er rigtig gode muligheder for, at vinderen ikke tidligere har været klubmester. Årsagen er, at flere af vore stærkeste spillere har valgt enten ikke at spille, eller at deltage i en turnering et andet sted.

Skanderborg Skakklubs klubturneringer har traditionelt haft en højt og stabilt deltagerantal. Det kniber det med i mange af vore naboklubber, så måske er denne trend nu også nået til Skanderborg. Bestyrelsen glæder sig dog over, at medlemmerne med under1800 i rating fortsat er lige så stabile til at deltage, som de har været gennem mange år.

Årsagen til den manglende deltagelse af vore lidt stærkere spillere kan ganske givet anskues på flere måder, men efter min opfattelse er der to væsentlige "kritikpunkter":

- Det er skuffende at nogle af de, der traditionelt er deltagere i klubturneringen, har valgt ikke at deltage.
- Bestyrelsen burde kunne stille en klubturnering på benene, som medlemmerne gerne deltager i, eller i det mindste, at turneringen er så attraktiv, at alle der kan afse tid til at deltage, også tilmelder sig turneringen.

Inden turneringen om bymesterskabet starter i begyndelsen af 2015, vil bestyrelsen drøfte, om der er nogle muligheder for på en eller anden måde at få medlemmerne til at tilmelde sig turneringen, så mesterskabsklassen får en styrke, som bestyrelsen finder passende. En passende styrke, og med klubbens nuværende medlemssammensætning, er efter forfatterens opfattelse en gruppe, hvor i det mindste er par af deltagerne er mesterspillere.

CLICK
Photoshoppen, Adelgade 69, 8660 Skanderborg

SKANDERBORG SKAKKLUB
afholder årets

JULEFROKOST

TIRSDAG 16. DECEMBER 2014

Reserver allerede nu denne aften til hygge i godt selskab, traditionen tro vil der blive serveret godt mad.

Der bliver lotteri med gode præmier, skænket af byens forretninger, underholdning (måske synger formanden en julesang?) og mon ikke også Colin finder på nogle finurlige spørgsmål?

Sidst men ikke mindst skal vi spille hjerne/arm! Tilmelding og praktiske oplysninger, i starten af november måned.

Med ønske om at rigtig mange medlemmer deltager, vil undertegnede gerne ønske jer alle en glædelig jul.

Vibeke Grue & Kell Hansen

Bjarnes grubleside

Løsninger senere i dette blad

Opgave 1

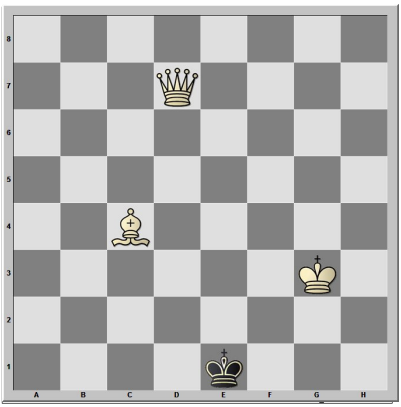

Hvid trækker og sætter mat i to træk.

Forfatter: N.N. efter E.B.Cook 1913

Opgave 2

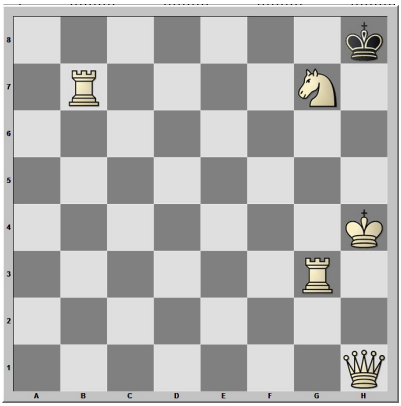

Hvid trækker og sætter mat i to træk.

Forfatter: E.B. Cook 1868

Opgave 3

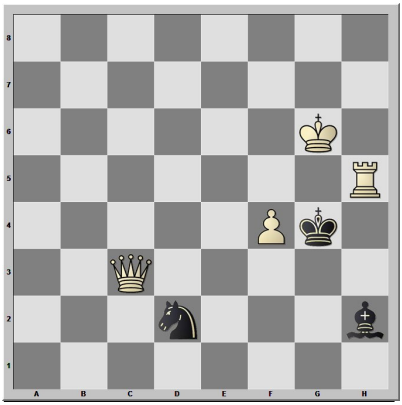

Hvid trækker og sætter mat i to træk.

Forfatter: E.B. Cook 1868

Opgave 4

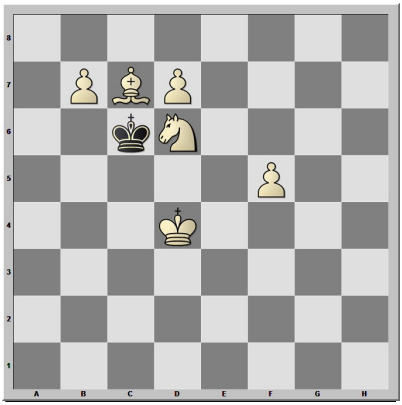

Hvid trækker og sætter mat i to træk.

Forfatter: C.H. Courtenay 1868

Mange mangeårige medlemmer

(Af Bjarne Tornbjerg)

Sidste vinter spurgte Genno en aften, om nogen vidste, hvornår han i sin tid var indmeldt i Skanderborg Skakklub. Jeg svarede ham, at det troede jeg godt, at jeg måske kunne – jeg var i besiddelse af klubbens gamle bestyrelsesprotokoller mv. Der var også kontingentbøger fra "tidernes morgen", og jeg kunne med skæv mine nogle uger senere meddele Genno, at han var bagud med betaling af kontingent. Den melding tog han ret ilde op – og hørte slet ikke at jeg nævnte året 1964/65!

Jeg fik så den idé, at jeg det kunne være interessant, at lave en liste over, hvornår klubbens medlemmer er indmeldt i klubben – mest interessant dog de medlemmer, der har været med rigtig længe. Skanderborg Skakklub er en klub, hvor rigtig mange medlemmer har været medlem i rigtig, rigtig mange år, og det kan vi godt være stolte af - det må være en klub, hvor man synes det er rart at komme! Selv har jeg været medlem i mere end 40 år (!), men der er rent faktisk 7 af klubbens nuværende medlemmer, der allerede var en del af klubben, da jeg meldte mig ind helt tilbage i 1972. Listen ses på næste side.

Nogle af medlemmernes navne er tilføjet *) – det er fordi disse medlemmer ikke har været medlem i en ubrudt årrække – det er dog relativt få af medlemmerne, som har været medlem andre steder eller har taget en pause fra skak i en kortere eller længere periode.

Ret bemærkelsesværdigt er det, at der er 19, der har været medlem af Skanderborg Skakklub i 25 år eller mere. Det er en tredjedel af klubbens medlemmer – mon nogen andre større klubber kan overgå dette?

Oplysningerne er som anført hentet fra arkiverne, eller som det med håndskrift står anført på forsiden protokollen: "Kontingentbog for Skanderborg Skakklup". I bogen er der dog kun anført oplysninger til og med sæsonen 1967/68. Herefter gik man i en periode over til kartotekskort, og jeg må desværre nok tilstå, at jeg selv i en tidligere periode som kasserer omkring 1980 har ladet disse kartotekskort gå til grunde. Efter 1967/68 er oplysningerne derfor hentet fra bestyrelsesprotokollerne, hvor deltagerne i klubturneringerne som oftest er listet op. "Løberen" er ligeledes brugt som oplysningskilde. Den sæson, der står anført under turneringsdeltagelse er den første sæson, hvor de pågældende medlem er fundet nævnt som deltager i en klubturnering. Nogle af vore ældste medlemmer har deltaget i turneringer langt før, de overhovedet blev officielle medlemmer af Skanderborg Skakklub. Forklaringen på dette er den simple, at der den gang var tale om skoleskakspillere, der lige som nu blev sluset ind i de voksnes klub. Denne forklaring gælder dog ikke for Henning Møller, der står opført til at have deltaget i en turnering helt tilbage i 1958/59. Der må dog måske tages forbehold for, at der eventuelt kan være tale om en navnebroder til vort nuværende mangeårige medlem.

Medlem	Turneringsdelt.	Navn
1964/65	1964/65	Genno (Knud Aage) Jensen
1965/66	1958/59	Henning Møller
1965/66	1959/60	Leif Møller Hansen
1966/67	1960/61	Jan Rode Pedersen *)
	1965/66	Jan Hansen *)
	1969/70	Jens Chr. Vigen
	1970/71	Asger J. Andersen
	1972/73	Jørn Andersson
	1972/73	Bjarne Tornbjerg
	1977/78	Kai S. Munk
	1978/79	Tavs Bjerre *)
	1978/79	Jørgen Johansen
	1978/79	Bjarne Rasmussen
	1979/80	Erling Blel
	1980/81	Thomas K. Laursen
	1981/82	Michael Andersson *)
	1983/84	Kell Hansen *)
	1989/90	Morten Fredsgaard Rasmussen
	1989/90	Per Buttenschøn
	1992/93	Anders Haarup
	1993/94	Erik Jørgensen
	1994/95	Jesper Pallesen
	1995/96	Davor Palo *)
	1996/97	Lars Svendsen
	1997/98	Asger C. Andersen
	1998/99	Axel Nielsen
	1999/00	Peter Wheadon
	1999/00	Peer Jespersen

Store forventninger til sæsonen i XtraCon-Skakligaen

(Af Allan E S Andersen)

4. sæson i landets bedste skakrække venter lige om hjørnet for Team Nordea Skanderborg. Sæsonen starter med dobbeltrunde 25. & 26. oktober i Hillerød og afsluttes med dobbeltrunde i Skanderborg 8. & 9. marts.

Endnu en gang er 1. holdet blandt favoritterne til at løbe med sølvpokalen og det danske mesterskab. Sidste års 2. plads skal gerne erstattes af endnu et mesterskab til klubben.

I forhold til sidste års trup er holdet blevet forstærket med IM Rasmus Svane (2506) og FM Mads Hansen (2292).

Rasmus Svane kommer fra Lübeck i Tyskland, og er en af verdens stærkeste juniorspillere og er for tiden rangeret som nr. 9 på verdensranglisten for juniorer. Rasmus har de sidste par år spillet i Bundesligaen for Hamburg.

Mads Hansen har i mange år spillet for Frem i Odense, hvor han har været fast inventar på top brætterne på klubbens divisionshold.

Disse to forstærkninger er med til at gøre holdet endnu stærkere, og det bliver spændende at følge de to nye spillere i jagten på DM guldet.

Lidt af hvert

(Af Peter Wheadon)

Harry Nelson Pillsbury var et skakgeni af en helt særlig type. Han blev født i Massachusetts i 1872 og lærte skak da han var 16 år gammel. 7 år senere vandt han verdens stærkeste turnering i Hastings foran Lasker (verdensmesteren!), Steinitz og Chigorin. Han kunne også spille dam og whist og der er ikke noget særligt ved det men han kunne også spille blindskak og blinddam og spille whist samtidig. Han kunne også kigge på en liste af 30 meget sjældne, ja ukendte, ord et kort øjeblik for derefter at citere dem både forlæns og baglæns også den næste dag!

I 1899 i Toronto spillede han simultan blindskak mod 12 modstandere samtidig med at han spillede 4 partier blinddam samtidig med at han spillede whist. Helt utroligt. Desværre levede han for hårdt og døde i en alder på kun 33 år.

Her er et af de skakpartier fra denne famøse forestilling i Toronto. Pillsbury har hvid og slutter af med et dronningoffer. Når men gennemspiller det er det klart at Pillsbury havde fuldstændig styr på partiet fra start til slut. Det er som om han sad ved brættet.

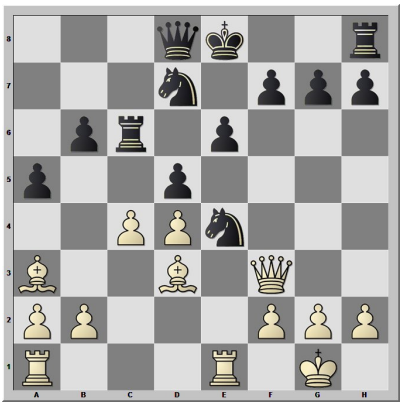

1. d4 d5 2.Sf3 e6 3.e3 Sf6 4.Ld3 Sbd7 5.0-0 b6 6.Sbd2 Ld6 7.e4 dxe4 8.Sxe4Lb7 9.Sxd6+ cxd6 10. Lf4 Lxf3 11.Dxf3 d5 12.Ld6 Tc8 13.Tfe1 Tc6 14.La3 a5 15.c4 Se4 (diagramstilling)
Nu går det stærkt trods de andre blindskakpartier og blinddampartier og whist og cigarrygning.
16.cxd5 Sg5 (Sort har intet bedre) 17.Dg3 Tc8 18.dxe6 Sxe6 19.Txe6+fxe6 20.Dg6+ hxg6 21.Lxg6 mat.

2. holdet 2014/15

(Af Colin Watson)

Vores hold til 2. division bliver:
1. Kristian Seegert
2. Jan Rode Pedersen
3. Jonas Bjerre
4. Tavs Bjerre
5. Kai Munk
6. Morten Rasmussen
7. Colin Watson (holdleder)
8. Claus Qvist Jessen

Løsninger

Kombiner med Peter

Opgave1.
1.Ta7 og sort opgav pga. 1...Dxa7 (g7 feltet skal dækkes) 2.d7 Tf7 3.dxc8=D Tf8 4.Td7 og sort bliver sat mat.

Opgave2.
1.Sh6 Ta8 (1...gxh6 2.Dxh7#) 2.Dg8+ Txg8 3.Sf7#

Opgave3.
1.Sxd7 Lxd4 2.Sf6+ Kf8 3.Lh6#

Opgave4.
1...Ld5?? 2.Txg8+ Kh7 (2...Txg8 3.Df8+ og mat) 3.Tg7+ Kh8 4.Dd8#

Bjarnes grubleside

Opgave 1: 1. Lf1

Opgave 2: 1. Da1

Opgave 3: 1. Th3

Opgave 4: 1. d8(L)

Bjarnes puslerier

Opgave 1:

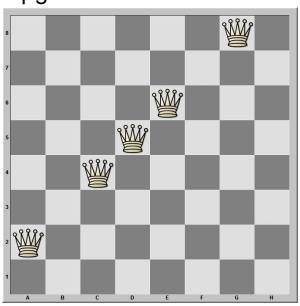

Opgave 2:

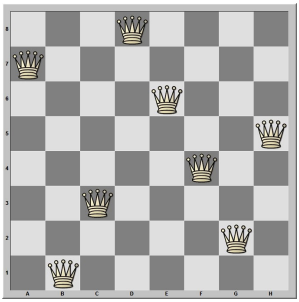

Opgave 3:

50	11	24	63	14	37	26	35
23	62	51	12	25	34	15	38
10	49	64	21	40	13	36	27
61	22	9	52	33	28	39	16
48	7	60	1	20	41	54	29
59	4	45	8	53	32	17	42
6	47	2	57	44	19	30	55
3	58	5	46	31	56	43	18

Kalender

	Oktober
Fredag 3.	U-DM på Morten Børup Skolen
Lørdag 4.	U-DM på Morten Børup Skolen
Søndag 5.	U-DM på Morten Børup Skolen
Tirsdag 7.	Klubmesterskab, 5. runde
Tirsdag 14.	Klubmesterskab, udsatte partier (Efterårsferie)
Tirsdag 21.	Klubmesterskab, 6. runde
Lørdag 25.	Hillerød - Team Nordea
	Skoleskak Grand Prix, Hinnerup
Søndag 26.	Team Nordea - Øbro, i Hillerød
Tirsdag 28.	Holdskak / Klubmesterskab, udsatte partier
	November
Lørdag 1.	Skoleskak DM-kvalifikation, Rask Mølle
	Deadline Løberen nr. 3
Søndag 2.	Skanderborg 2 - Fredericia
Tirsdag 4.	Klubmesterskab, 7. runde
Tirsdag 11.	Klubmesterskab, 8. runde
Fredag 14.	Sort Nat i Skanderborg
Lørdag 15.	Skoleskak Grand Prix, Åby
Søndag 16.	Evans 3 - Skanderborg 2
Tirsdag 18.	Holdskak / Klubmesterskab, udsatte partier
Tirsdag 25.	Klubmesterskab, udsatte partier
Lørdag 29.	Skoleskak DM, Odense
Søndag 30.	Skoleskak DM, Odense
	December
Tirsdag 2.	Klubmesterskab, 9. runde
Tirsdag 9.	Holdskak
Lørdag 13.	Skoleskak Grand Prix, Niels Ebbesen Skolen
Søndag 14.	SK1968 - Team Nordea
	Bov 2 - Skanderborg 2
Tirsdag 16.	Julefrokost

Rema 1000, Vroldvej

REMA 1000

Meget mere discount!

Et godt sted at handle.